



JUSTIFICATIVA PLANO DE TRABALHO 2020

Em razão da pandemia Covid-19 e suspensão das atividades presenciais do Projeto Mascotes, as verbas destinadas a esta Instituição, serão utilizadas da seguinte forma, com as devidas justificativas:

- Origem do Recurso – Municipal, Estadual e Federal / Compra de Cestas Básicas: os alimentos que seriam destinados a alimentação das crianças e adolescentes do Projeto Mascote serão revertidos em Cestas Básicas a serem entregues as suas famílias, ressaltando a necessidade dos mesmos que já vem de lares carentes e desestruturados; muitos enfrentando desemprego do atual momento de crise.
- Origem do Recurso – Municipal, Estadual e Federal / Compra de produtos para higienização do prédio- aquisição de produtos específicos para higienização das salas, banheiros, locais de uso comum durante a pandemia, segundo os protocolos de Higiene e Limpeza do Ministério do Trabalho.
- Origem do Recurso – Municipal e Federal/ Compra de EPI's (Equipamentos de Proteção Individual) – Compra de máscara e álcool em gel para uso da equipe de trabalho.
- Origem do Recurso – Municipal e Federal/ Manutenção predial - O prédio necessita de vários reparos em relação à infraestrutura e compra de materiais permanentes: como pintura, reforma de forro, limpeza de calha, substituição de lâmpadas, compra de quadros “brancos” para salas de aula, os quadros existentes têm mais de 20 anos de uso e estão riscados, com elevações e desgaste natural do tempo dificultando escrita por parte do professor e leitura por parte das crianças e aprendizes. (Anexo foto de alguns ambientes).

Itararé (SP), 30 de julho de 2020.

Vania Alexandra Rostelato
Presidente – RG.25.340.876-3, SSP/SP



INSTITUTO EDUCACIONAL GUARDA MIRIM DE ITARARÉ

C.N.P.J. N.º 50.788.819/0001-33

UTILIDADE PÚBLICA ESTADUAL – LEI 6.888/90 E MUNICIPAL – LEI N.º 1.978 DE 22/08/89

REGISTRO:- CRPJ – Itararé, sob n.º 53, fls. 43 do Livro A-1 em 09/04/73 – CMDCA – Itararé, sob. n.º 50

Plano de Trabalho Municipal:

Plano de aplicações financeiras:

Nº	Cargos	Carga Horária Semanal	Total Recurso
01	Pedagogo	40	R\$ 1.814,92
02	Monitor de Oficina	40	R\$ 1.706,25
03	Serviços Gerais	40	R\$ 1.657,63
04	Material de Consumo /Permanente/ Alimentação/Manutenção predial		R\$ 1.455,23
TOTAL			R\$ 6.634,03

Profissional registrado:

Tabelas de Custos: Salários, 13º, 1/3 Férias e encargos Mensais

	DESPESAS A PAGAR MENSAL				PROVISÃO DE CUSTO - 13º e Férias						TOTAL	Total Geral Mensal + Provisão
	Salário Bruto	Salário-família	Desconto INSS	Salário líquido a pagar	FGTS mensal a recolher	Total Despesas mensais	13º sal. 01/12	1/3 Férias	INSS	FGTS- 8%		
01 Pedagogo	R\$ 1.500,00		R\$ 119,32	R\$ 1.380,68	R\$ 120,00	R\$ 1.620,00	R\$ 124,95	R\$ 41,65	R\$ 14,99	R\$ 13,33	R\$ 194,92	R\$ 1.814,92
01 Monitor	R\$ 1.370,00	R\$ 48,62	R\$ 107,62	R\$ 1.311,00	R\$ 109,60	R\$ 1.528,22	R\$ 114,12	R\$ 38,04	R\$ 13,69	R\$ 12,17	R\$ 178,03	R\$ 1.706,25
01 Serviços Gerais	R\$ 1.370,00		R\$ 107,62	R\$ 1.262,38	R\$ 109,60	R\$ 1.479,60	R\$ 114,12	R\$ 38,04	R\$ 13,69	R\$ 12,17	R\$ 178,03	R\$ 1.657,63
TOTAL				R\$ 3.954,06		R\$ 4.627,82					R\$ 550,98	R\$ 5.178,80

Material de Consumo: –

Alimentação – Pão, leite, café, açúcar, achocolatado, doce de leite, suco, refrigerante, salgado, torta, bolo, margarina, alimentação em geral.

Material de limpeza / higiene pessoal – sabonete líquido, papel higiênico, papel toalha, desinfetante, detergente, sabão em pó, água sanitária, produtos de higiene limpeza em geral.

Material didático em Geral – Sulfite, tinta de impressora, caderno, lápis, borracha, caneta, bola de vôlei, bola de futebol, material didático em geral.

Cronograma de desembolso (R\$ 1,00)

Meta	1º Mês	2º Mês	3º Mês	4º Mês	5º Mês	6º Mês
	R\$ 6.634,03	R\$ 6.634,03	R\$ 6.634,03	R\$ 6.634,03	R\$ 6.634,03	R\$ 6.634,03

Meta	7º Mês	8º Mês	9º Mês	10º Mês	11º Mês	12º Mês
	R\$ 6.634,03	R\$ 6.634,03	R\$ 6.634,03	R\$ 6.634,03	R\$ 6.634,03	R\$ 6.634,03

Protocolo 306
 Recebido 27/08/2020
 Gilmara



INSTITUTO EDUCACIONAL GUARDA MIRIM DE ITARARÉ

C.N.P.J. N.º 50.788.819/0001-33

UTILIDADE PÚBLICA ESTADUAL – LEI 6.888/90 E MUNICIPAL – LEI N.º 1.978 DE 22/08/89

REGISTRO:- CRPJ – Itararé, sob n.º 53, fls. 43 do Livro A-1 em 09/04/73 – CMDCA – Itararé, sob. n.º 50

Plano de Trabalho Estadual:

Plano de aplicação de recursos financeiros:

Nº	Cargo / função	Carga Horária Semanal	Recurso Utilizado para o pagamento
1	Analista Administrativo	40	R\$ 2.280,89
2	Monitor	40	R\$ 1.657,63
3	Merendeira	40	R\$ 1.706,25
4	Material de consumo/alimentação/expediente		R\$ 1.018,44
Total Recurso Plano Estadual			R\$ 6.663,20

Profissionais registrados:

Tabelas de Custos: - Salários, 13º salário, 1/3 Férias e encargos Mensais

	DESPESAS A PAGAR MENSAL					PROVISÃO DE CUSTO - 13º e Férias					Total Geral Mensal + Provisão	
	Salário Bruto	Desconto INSS	Salário-família	Salário líquido a pagar	FGTS mensal a recolher	Total Despesas mensais	13º sal. 01/12	1/3 Férias	INSS	FGTS- 8%		Total provisão
01 Analista Administrativo	R\$ 1.885,11	R\$ 153,97		R\$ 1.731,14	R\$ 150,81	R\$ 2.035,92	R\$ 157,03	R\$ 52,34	R\$ 18,84	R\$ 16,75	R\$ 244,97	R\$ 2.280,89
01 Monitor	R\$ 1.370,00	R\$ 107,62		R\$ 1.262,38	R\$ 109,60	R\$ 1.479,60	R\$ 114,12	R\$ 38,04	R\$ 13,69	R\$ 12,17	R\$ 178,03	R\$ 1.657,63
01 Merendeira	R\$ 1.370,00	R\$ 107,62	R\$ 48,62	R\$ 1.311,00	R\$ 109,60	R\$ 1.528,22	R\$ 114,12	R\$ 38,04	R\$ 13,69	R\$ 12,17	R\$ 178,03	R\$ 1.706,25
TOTAL				R\$ 4.304,52		R\$ 5.043,74					R\$ 601,02	R\$ 5.644,76

Observação – Se caso houver sobra de recursos o mesmo será direcionado a pagamentos dos seguintes materiais de consumo:

Material de Consumo:

Alimentação – Pão, leite, café, açúcar, achocolatado, doce de leite, suco, refrigerante, salgado, torta, bolo, margarina, alimentação em geral.

Material de limpeza / higiene pessoal – sabonete líquido, papel higiênico, papel toalha, desinfetante, detergente, sabão em pó, água sanitária, produtos de higiene limpeza em geral.

Material didático – Sulfite, tinta de impressora, caderno, lápis, borracha, caneta, bola de Vôlei, bola de futebol, material didático em geral.

Cronograma de desembolso (R\$ 1,00)

Meta	1º Mês	2º Mês	3º Mês	4º Mês	5º Mês	6º Mês
	R\$ 6.663,20	R\$ 6.663,20	R\$ 6.663,20	R\$ 6.663,20	R\$ 6.663,20	R\$ 6.663,20

Meta	7º Mês	8º Mês	9º Mês	10º Mês	11º Mês	12º Mês
	R\$ 6.663,20	R\$ 6.663,20	R\$ 6.663,20	R\$ 6.663,20	R\$ 6.663,20	R\$ 6.663,20



INSTITUTO EDUCACIONAL GUARDA MIRIM DE ITARARÉ

C.N.P.J. N.º 50.788.819/0001-33

UTILIDADE PÚBLICA ESTADUAL – LEI 6.888/90 E MUNICIPAL – LEI N.º 1.978 DE 22/08/89

REGISTRO:- CRPJ – Itararé, sob n.º 53, fls. 43 do Livro A-1 em 09/04/73 – CMDCA – Itararé, sob. n.º 50

Plano de Trabalho Estadual:

Plano de aplicação de recursos financeiros:

Nº	Cargo / função	Carga Horária Semanal	Recurso Utilizado para o pagamento
1	Analista Administrativo	40	R\$ 2.280,89
2	Monitor	40	R\$ 1.657,63
3	Merendeira	40	R\$ 1.706,25
4	Material de consumo/alimentação/expediente		R\$ 1.018,44
Total Recurso Plano Estadual			R\$ 6.663,20

Profissionais registrados:

Tabelas de Custos: - Salários, 13º salário, 1/3 Férias e encargos Mensais

	DESPESAS A PAGAR MENSAL					PROVISÃO DE CUSTO - 13º e Férias						Total Geral Mensal + Provisão
	Salário Bruto	Desconto INSS	Salário-família	Salário líquido a pagar	FGTS mensal a recolher	Total Despesas mensais	13º sal. 01/12	1/3 Férias	INSS	FGTS- 8%	Total provisão	
01 Analista Administrativo	R\$ 1.885,11	R\$ 153,97		R\$ 1.731,14	R\$ 150,81	R\$ 2.035,92	R\$ 157,03	R\$ 52,34	R\$ 18,84	R\$ 16,75	R\$ 244,97	R\$ 2.280,89
01 Monitor	R\$ 1.370,00	R\$ 107,62		R\$ 1.262,38	R\$ 109,60	R\$ 1.479,60	R\$ 114,12	R\$ 38,04	R\$ 13,69	R\$ 12,17	R\$ 178,03	R\$ 1.657,63
01 Merendeira	R\$ 1.370,00	R\$ 107,62	R\$ 48,62	R\$ 1.311,00	R\$ 109,60	R\$ 1.528,22	R\$ 114,12	R\$ 38,04	R\$ 13,69	R\$ 12,17	R\$ 178,03	R\$ 1.706,25
TOTAL				R\$ 4.304,52		R\$ 5.043,74					R\$ 601,02	R\$ 5.644,76

Observação – Se caso houver sobra de recursos o mesmo será direcionado a pagamentos dos seguintes materiais de consumo:

Material de Consumo:

Alimentação – Pão, leite, café, açúcar, achocolatado, doce de leite, suco, refrigerante, salgado, torta, bolo, margarina, alimentação em geral.

Material de limpeza / higiene pessoal – sabonete líquido, papel higiênico, papel toalha, desinfetante, detergente, sabão em pó, água sanitária, produtos de higiene limpeza em geral.

Material didático – Sulfite, tinta de impressora, caderno, lápis, borracha, caneta, bola de Vôlei, bola de futebol, material didático em geral.

Cronograma de desembolso (R\$ 1,00)

Meta	1º Mês	2º Mês	3º Mês	4º Mês	5º Mês	6º Mês
	R\$ 6.663,20	R\$ 6.663,20	R\$ 6.663,20	R\$ 6.663,20	R\$ 6.663,20	R\$ 6.663,20

Meta	7º Mês	8º Mês	9º Mês	10º Mês	11º Mês	12º Mês
	R\$ 6.663,20	R\$ 6.663,20	R\$ 6.663,20	R\$ 6.663,20	R\$ 6.663,20	R\$ 6.663,20



INSTITUTO EDUCACIONAL GUARDA MIRIM DE ITARARÉ

C.N.P.J. N.º 50.788.819/0001-33

UTILIDADE PÚBLICA ESTADUAL – LEI 6.888/90 E MUNICIPAL – LEI N.º 1.978 DE 22/08/89

REGISTRO:- CRPJ – Itararé, sob n.º 53, fls. 43 do Livro A-1 em 09/04/73 – CMDCA – Itararé, sob. n.º 50

Plano de Trabalho Federal:

Plano de aplicação de recursos financeiros:

Nº	Descrição	Recurso Utilizado
01	Material de Consumo mensal /Permanente/Manutenção predial	R\$ 870,00
	Total geral do Recurso	R\$ 870,00

Material de Consumo:

Alimentação – Pão, leite, café, açúcar, achocolatado, doce de leite, suco, refrigerante, salgado, torta, bolo, margarina, alimentação em geral.

Material de limpeza / higiene pessoal – sabonete líquido, papel higiênico, papel toalha, desinfetante, detergente, sabão em pó, água sanitária, produtos de higiene limpeza em geral.

Material didático – Sulfite, tinta de impressora, caderno, lápis, borracha, caneta, bola de Vôlei, bola de futebol, material didático em geral.

Cronograma de desembolso (R\$ 1,00)

Meta	1º Mês	2º Mês	3º Mês	4º Mês	5º Mês	6º Mês
	R\$ 870,00	R\$ 870,00	R\$ 870,00	R\$ 870,00	R\$ 870,00	R\$ 870,00

Meta	7º Mês	8º Mês	9º Mês	10º Mês	11º Mês	12º Mês
	R\$ 870,00	R\$ 870,00	R\$ 870,00	R\$ 870,00	R\$ 870,00	R\$ 870,00

Itararé (SP), 30 de julho de 2020.

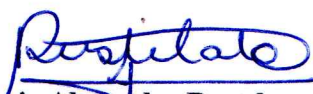

Vania Alexandra Rostelato
Presidente – RG.25.340.876-3 - SSP/SP



INSTITUTO EDUCACIONAL GUARDA MIRIM DE ITARARÉ

C.N.P.J. N.º 50.788.819/0001-33

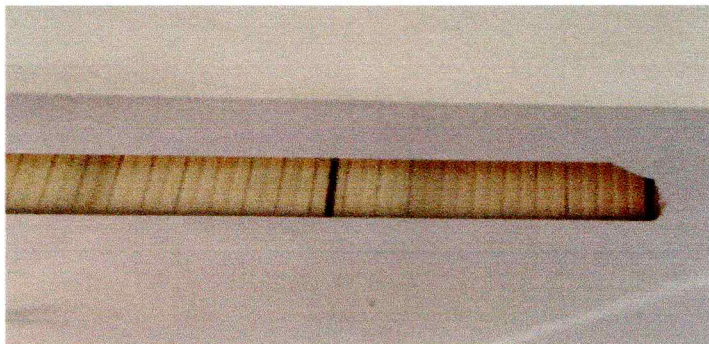
UTILIDADE PÚBLICA ESTADUAL – LEI 6.888/90 E MUNICIPAL – LEI N.º 1.978 DE 22/08/89
REGISTRO:- CRPJ – Itararé, sob n.º 53, fls. 43 do Livro A-1 em 09/04/73 – CMDCA – Itararé, sob. n.º 50



Obras emergenciais de manutenção:
Salas de aula com problemas de goteira, infiltração, umidade, problemas no forro e limpeza de calha.
*Quando chove forte alaga a sala.



Substituição de forro das salas de aula e biblioteca



INSTITUTO EDUCACIONAL GUARDA MIRIM DE ITARARÉ

C.N.P.J. N.º 50.788.819/0001-33

UTILIDADE PÚBLICA ESTADUAL – LEI 6.888/90 E MUNICIPAL – LEI N.º 1.978 DE 22/08/89

REGISTRO:- CRPJ – Itararé, sob n.º 53, fls. 43 do Livro A-1 em 09/04/73 – CMDCA – Itararé, sob. n.º 50



Substituição de lâmpadas
queimadas nas salas de
aula.



Manutenção predial em geral,
quase todas as aulas estão com
goteiras e infiltração;
necessitando de reparos e
pintura.

